

### MODIFICATION SIMPLIFIEE N°1 DU PLAN LOCAL D'URBANISME D'ABRIES



#### 3.2.1. LE VILLAGE

PLU Initial approuvé le : 14/09/2009  
Mise à jour : 30/05/2012  
Modification de droit commun n°1 approuvée :  
05/02/2013

ECHELLE : 1/2000

**Alpicité**  
Urbanisme, Paysage,  
Environnement

SARL Alpicité - avenue de la Chapelle,  
1, résidence la Croisée des Chemins  
05200 Embun  
Tel : 04 92 45 51 80  
Mail : alpicite.brsul@25@gmail.com

Modification simplifiée n°1 approuvée le :  
...../...../.....

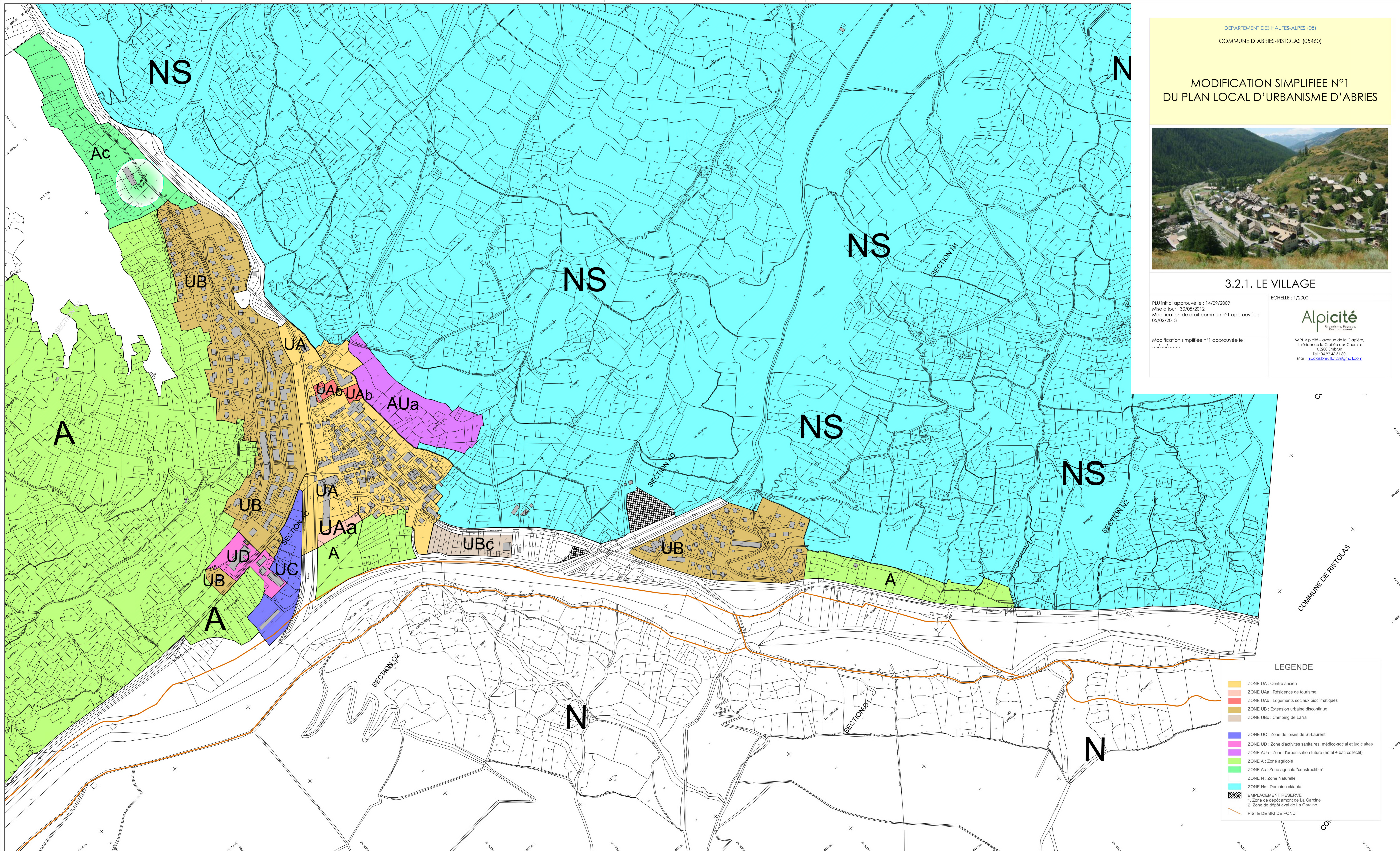

#### LEGENDE

- ZONE UA : Centre ancien
- ZONE UAa : Résidence de tourisme
- ZONE UAb : Logements sociaux bioclimatiques
- ZONE UB : Extension urbaine discontinuë
- ZONE UBc : Camping de Larra
- ZONE UC : Zone de loisirs de St-Laurent
- ZONE UD : Zone d'activités sanitaires, médico-social et judiciaires
- ZONE AUa : Zone d'urbanisation future (hôtel + bâti collectif)
- ZONE A : Zone agricole
- ZONE Ac : Zone agricole "constructible"
- ZONE N : Zone Naturelle
- ZONE NS : Domaine skiable
- EMPLACEMENT RESERVE  
1. Zone de dépôt amont de La Garçine  
2. Zone de dépôt aval de La Garçine
- PISTE DE SKI DE FOND